

12620/17/BOM

Wpłynęło dn. 31-07-2017

Przyjęto przez:

Aleksandra Malesza



054001IXRE

FORMULARZ ZGŁOSZENIA ZADANIA DO BUDŻETU OBYWATELSKIEGO W RAMACH BUDŻETU MIASTA STARACHOWICE

Imię i nazwisko zgłaszającego zadanie	JANUSZ GARBARCZYK	
Adres zameldowania <i>Formularz można złożyć jedynie dla okręgu miasta właściwego dla swojego miejsca zamieszkania (patrz wykaz okręgów miasta)</i>	Numer okręgu miasta :	9
Data urodzenia		
Numer telefonu		
Adres e-mail		pl

OPIS ZADANIA

Nazwa zadania:	BUDOWA OŚWIETLENIA PARKOWEGO
Lokalizacja nieruchomości w obrębie, której winno zostać zrealizowane zadanie:	OPCINEK PARKU OD STACJI BENZYNOWEJ "PERLA" DO ROND A U ZBIEGU ULIC LĘŚNA / DROGA NA LIPIE / KOŚCIELNA WCIĄG UL. LĘŚNEJ
Szacunkowy koszt realizacji zadania* <i>z zastrzeżeniem, iż wartość prac nie może przekraczać łącznie kwoty utworzonej w budżecie miasta na dany rok dla wydatków objętych Budżetem Obywatelskim</i>	52.000,00 zł (NA PODSTAWIE INFORMACJI I REFERATU INWESTYCJI U.M.)

*przedstawione koszty są szacunkowe i poglądowe, koszt realizacji może ulec zmianie w zależności od ostatecznego zakresu inwestycji

SZCZEGÓŁOWY OPIS ZADANIA

Uzasadnienie realizacji zadania

Proszę w kilku zdaniach opisać np.:

- Jaki problem rozwiąże zrealizowanie zadania?
- Wpływ realizacji zadania na życie mieszkańców wraz z planowanymi do osiągnięcia rezultatami?
 - Na ile jest on niezbędny do realizacji?
- Wskazać lokalizację zadania np.: na załączonej mapce.

Budowa oświetlenia parkowego w ciągu ul. LESNEJ jest kontynuacją zagospodarowania terenów zielonych wzdłuż ulic LESNEJ i KOSCIELNEJ, we wschodniej części osiedla "SKATKA".

W latach ubiegłych wyisto są mosiężki odnow, wykonuje się coroczne koszenie traw na tym terenie. Zamontowano ławki parkowe oraz kosze na śmieci wzdłuż ścieżek będących przecinającymi ten teren.

Wykonanie oświetlenia pozwoli na zwiększenie bezpieczeństwa spacerujących i odpoczywających w tym rejonie mieszkańców oraz zwiększy możliwość korzystania z lasu również wleczkami.

Na 2018 rok zaplanowany jest montaż urządzeń oświetlenia gimnastycznego na powietrze zaś oświetlenie jest niezbędne do zapewnienia bezpieczeństwa osobom w podsztywnym wleczku, które uciążliwie korzystać

Ewentualne załączniki i dodatkowe materiały:

- Mapy.
- Zdjęcia.
- Inne (np. dodatkowe ekspertyzy, rekomendacje, plany, kosztorysy, analizy prawne).

- ZDJĘCIA
- MAPY

Harmonogram działań związanych z wykonaniem zadania:

(w przypadku większej ilości zadań proszę dodać kolejny wiersz)

Opis działania:

Proszę podać niezbędne zdaniem Państwa działania do wykonania zadania.

1.	I ETAP: PROJEKT TECHNICZNY
2.	II ETAP: ROBOTY ZIEMNE
3.	III ETAP: NYK. KANALIZACJI KABLOWEJ
4.	IV ETAP: MONTAŻ STUPOW PARKOWYCH NR 2 Z WZDŁ. UL.
5.	V ETAP: DOPROWADZENIE TOROWISKA DO POPRZ. STANU.

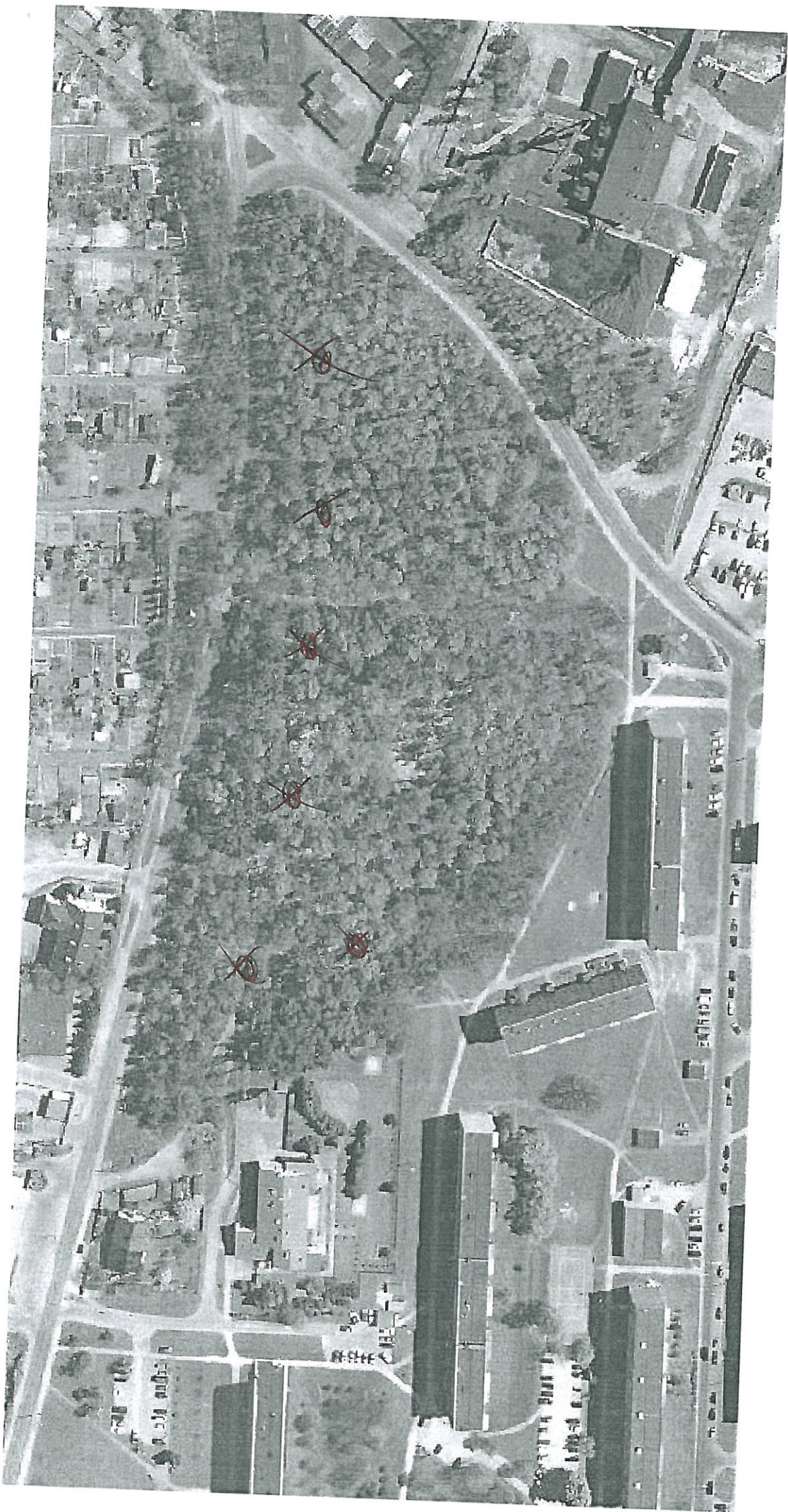

682. LAMP
Z

