



**FORMULARZ ZGŁOSZENIA ZADANIA DO BUDŻETU OBYWATELSKIEGO
W RAMACH BUDŻETU MIASTA STARACHOWICE**

Imię i nazwisko zgłaszającego zadanie	Mirosław Adamus
Adres zameldowania <i>Formularz można złożyć jedynie dla okręgu miasta właściwego dla swojego miejsca zamieszkania (patrz wykaz okręgów miasta)</i>	Numer okręgu miasta : 2
Data urodzenia	
Numer telefonu	
Adres e-mail	

Nazwa zadania:
Modernizacja ciągu pieszego stanowiącego połączenie ul. Zakładowej 4 z ul. 1-go Maja oraz schodków leżących na końcach rozwidleń tego ciągu (modernizacja dotyczy wyłącznie odcinka położonego na terenach gminnych).
Lokalizacja nieruchomości w obrębie, której winno zostać zrealizowane zadanie:
Istniejący ciąg pieszy między ul. Zakładowa 4 a ul. 1-go Maja na odcinku przebiegającym przez tereny gminne oraz schodki łączące się z tym ciągiem (obręb 0001, działki nr: 1131/15 i 1131/9). Końcowy odcinek w. wym. ciągu (od strony ul. 1-go Maja) znajdujący się w zarządzie Świętokrzyskiego Zarządu Dróg Wojewódzkich pozostanie w dotychczasowym stanie tj. zachowana zostanie asfaltowa nawierzchnia (obręb 0001, działka nr: 1131/12).
Szacunkowy koszt realizacji zadania* <i>z zastrzeżeniem, iż wartość prac nie może przekraczać łącznie kwoty utworzonej w budżecie miasta na dany rok dla wydatków objętych Budżetem Obywatelskim</i>
52 000 zł (pięćdziesiąt dwa tysiące złotych)

SZCZEGÓŁOWY OPIS ZADANIA

Uzasadnienie realizacji zadania

Proszę w kilku zdaniach opisać np.:

- Jaki problem rozwiąże zrealizowanie zadania?
- Wpływ realizacji zadania na życie mieszkańców wraz z planowanymi do osiągnięcia rezultatami?
 - Na ile jest on niezbędny do realizacji?
- Wskazać lokalizację zadania np.: na załączonej mapce.

Ciąg pieszy między ul. Zakładowa 4 a ul. 1-go Maja w przeważającej części znajduje się na terenie gminnym. W kierunku południowym ciąg rozwidla się na dwie odnogi zakończone kilkustopniowymi schodkami z podjazdami (pierwsze schodki posiadają barierkę).

Północny, stosunkowo niewielki odcinek ciągu (od strony ul. 1-go Maja) znajduje się w zarządzie Świętokrzyskiego Zarządu Dróg Wojewódzkich (zostanie tu zachowana asfaltowa nawierzchnia).

Celem zadania jest poprawa bezpieczeństwa poruszających się po nim mieszkańców, przede wszystkim z osiedla Wzgórze. Ciąg ten stanowi główny trakt pieszy łączący osiedle z miastem.

Wykonany jest on z asfaltu, który w wielu miejscach jest nierówny i poprzerastany korzeniami drzew, przez co zagraża bezpieczeństwu korzystających z niego mieszkańców.

W celu realizacji zadania należałoby zerwać istniejący asfalt na długości ok. 100 m, rozebrać istniejące schodki i wykonać nową nawierzchnię z kostki brukowej wraz ze schodkami.

Proponowane zadanie wychodzi naprzeciw oczekiwaniom mieszkańców, którzy będą mogli bezpiecznie dojść do osiedla. Poza tym dzięki zmodernizowanemu ciągowi pieszemu poprawi się estetyka w tej części miasta. Realizacja proponowanego zadania jest potrzebna i w pełni uzasadniona.

Ewentualne załączniki i dodatkowe materiały:

- Mapy.
- Zdjęcia.
- Inne (np. dodatkowe ekspertyzy, rekomendacje, plany, kosztorysy, analizy prawne).

Mapa – szt. 1

Dokumentacja fotograficzna obecnego stanu ciągu pieszego.



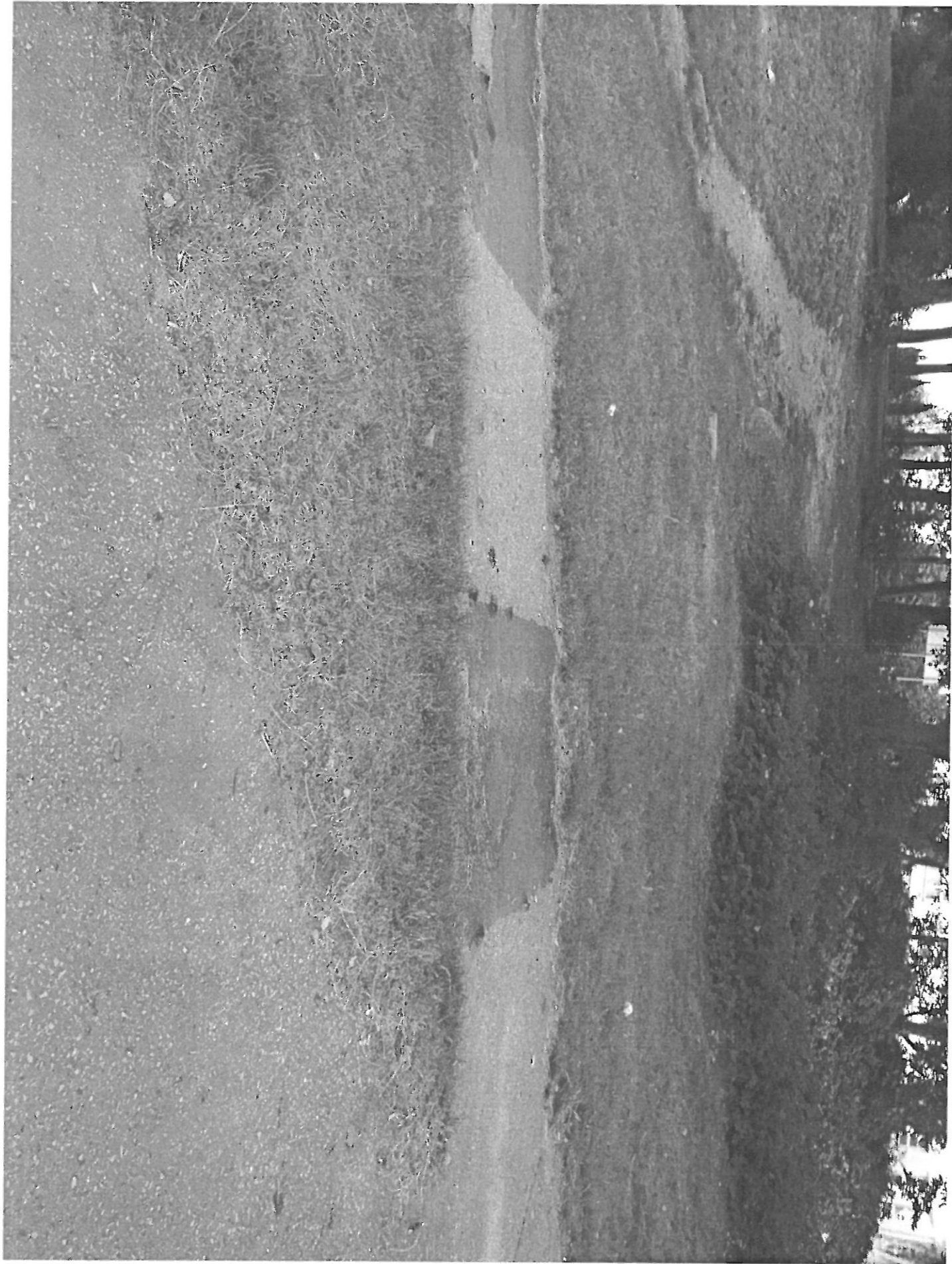

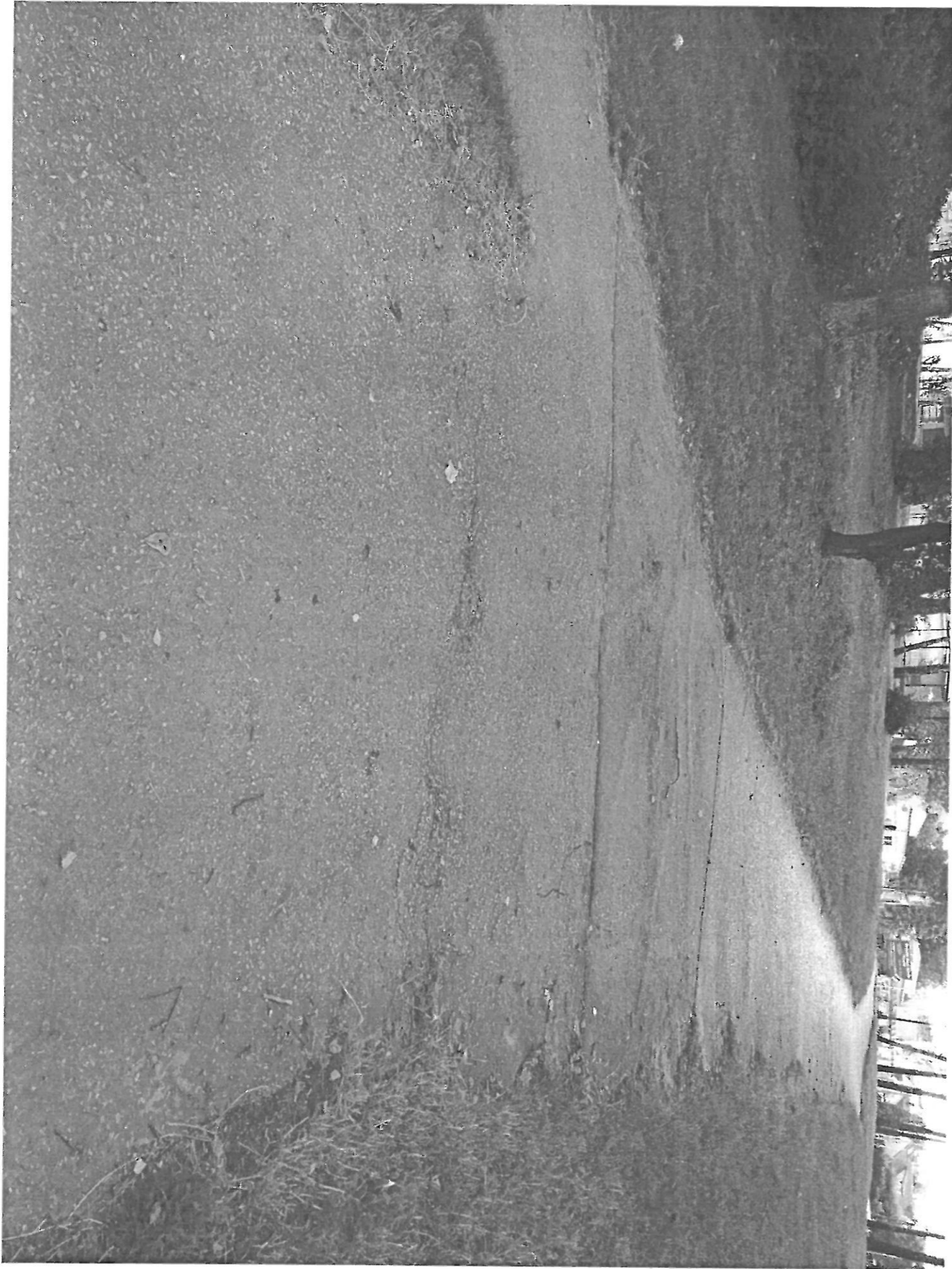

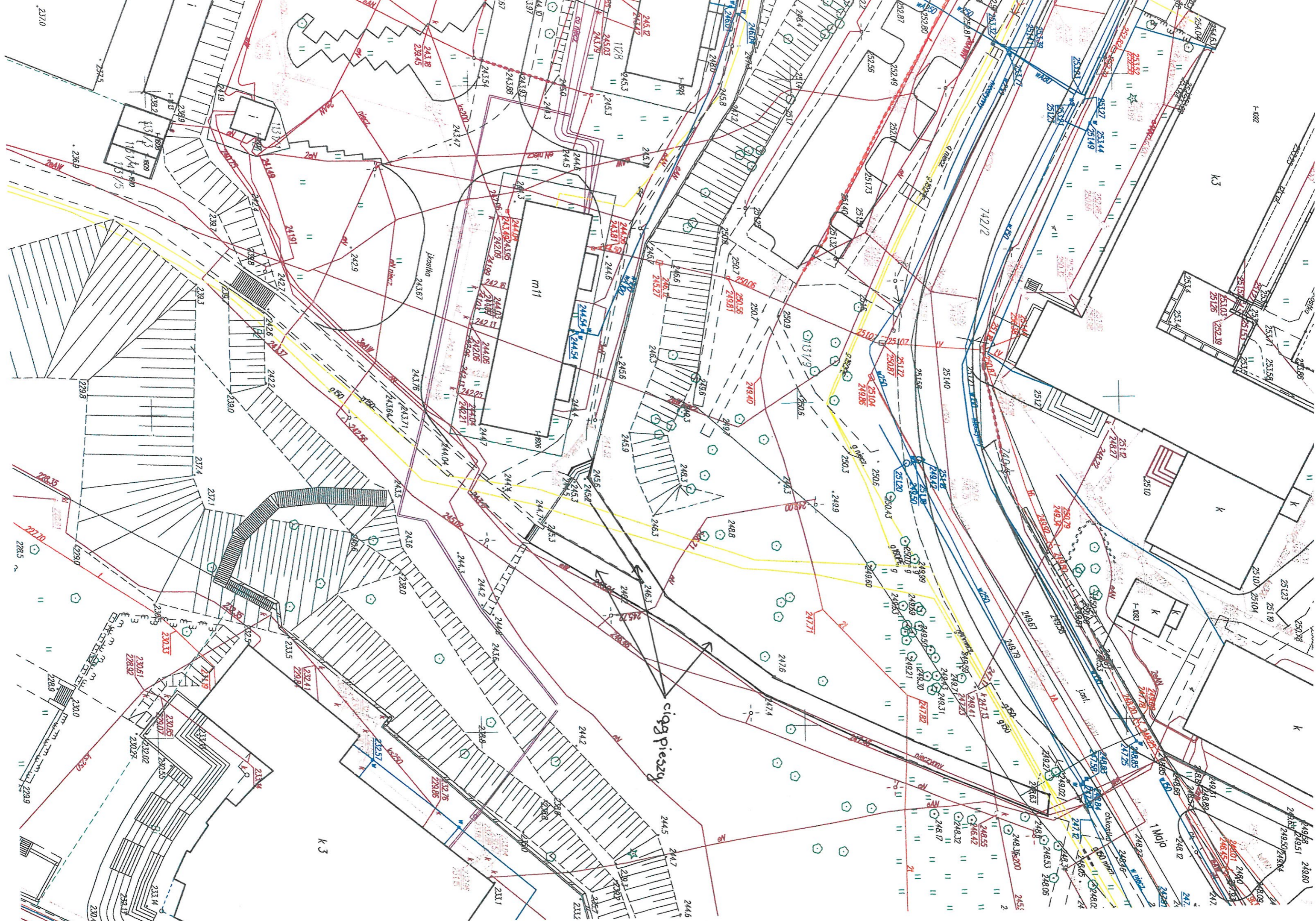

K 3

sig pięszy